

AKADEMIE MEZD

Umíme, učíme, pomáháme

Aplikace změn v programu AVENSIO SW a nejčastější dotazy na hotline

Lektor: Jana Bošková

OBSAH

- DPP a DPČ
- Hodinová dovolená
- Dar z FKSP
- Hromadné změny
- Exekuce
- Spoření na stáří
- Doložení příjmů pro ÚP
- Pracovní úraz

DPP a DPČ

AKADEMIE MEZD

Umíme, učíme, pomáháme

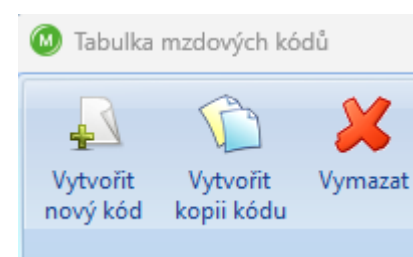
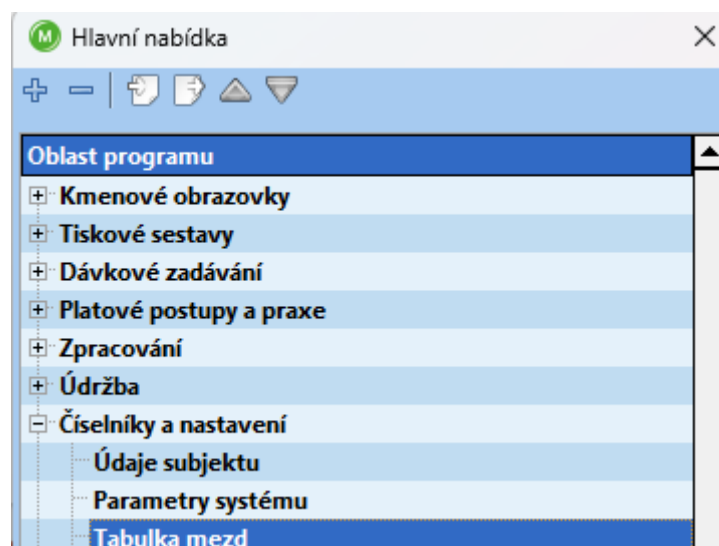

Uživatelský kód

Kód: 3883 Interní kód: 330
Název: DOHODA O PRACI
Popis: DOHODA O PRACI
Stav: Aktivní
Platí do: <neomezený>
Sazba 1: 0 Sazba 2: 0
Generuje další kód: Negeneruje
Generovaný kód: 0
Poř.rekapitulace: 20 Nezobrazovat na rekapitulaci úplně
Pořadí uživatel: 0 Účtovat mimo konto:
Pořadí lístek: 9 Nepřepočítávat automaticky:
Rozúčtovat: Nenavyšovat doplnění do úvazku:
Rozúčt. úvazkem: Účtovat jen pro konto:
Tisk na lístku: Zadávat číslo smlouvy ke mzdové položce:
Tisk na výměru:
Rozúčtuje ostatní položky: ne
Zařazen do základů: 1 2 3 4 5 6 7 8 9 10 11 12 13 14 15 16 17 18 19 20 21 22 23
Přednastavené hodnoty nákladového členění:
Pracoviště:
Zdroj financování:
Zakázka:
Funkce:

Systémový kód

Systém.kód: 455
Název: DOHODA O PRÁCI
Popis: dohoda o provedení práce
Typ mzdy: 111 - Dohoda práce
Druh: Paušál
Skupina: 20 - OON
Paragraf mzda: § 75 Plat: § 75
Platí do: 31.12.3999
Stav: Aktivní
Kód výpočtu 1: 3
Mzda/plat za zadanou dobu sazbou zadanou u kódu, pokud je u kódu nula, platí se časovou sazbou dtto výpočet 1)
Kód výpočtu 2: 0
Evidence hodin: 1 - odpracovaná doba
Pořadí výpočtu: 9
Sazba 1: 0
Sazba 2: 0
Typ organizace: Všechny organizace
Zápočty:
T P D O M S

DPP a DPČ

M Nastavení uživatelského kódu
X

3882 - DOHODA O ČINNOSTI

Nastavení uživatelského kódu

Uživatelský kód

Kód: Interní kód:

Název:

Popis:

Stav:

Platí do:

Sazba 1: Sazba 2:

Generuje další kód:

Generovaný kód:

Poř.rekapitulace: Nezobrazovat na rekapitulaci úplně

Pořadí uživatel: Účtovat mimo konto:

Pořadí lístek: Nepřepočítávat automaticky:

Rozúčtovat: Nenavyšovat doplnění do úvazku:

Rozúčt. úvazkem: Účtovat jen pro konto:

Tisk na lístku: Zadávat číslo smlouvy ke mzdové položce:

Tisk na výměru:

Rozúčtuje ostatní položky:

Zařazen do základů

1	2	3	4	5	6	7	8	9	10	11	12	13	14	15	16	17	18	19	20	21	22	23
<input type="checkbox"/>	<input type="checkbox"/>	<input type="checkbox"/>	<input type="checkbox"/>	<input type="checkbox"/>	<input type="checkbox"/>	<input type="checkbox"/>	<input type="checkbox"/>	<input type="checkbox"/>	<input type="checkbox"/>	<input type="checkbox"/>	<input type="checkbox"/>	<input type="checkbox"/>	<input type="checkbox"/>	<input type="checkbox"/>	<input type="checkbox"/>	<input type="checkbox"/>	<input type="checkbox"/>	<input type="checkbox"/>	<input type="checkbox"/>	<input type="checkbox"/>	<input type="checkbox"/>	<input type="checkbox"/>

Přednastavené hodnoty nákladového členění

Pracoviště:

Zdroj financování:

Zakázka:

Funkce:

Systémový kód

Systém.kód:

Název:

Popis:

Typ mzdy:

Druh:

Skupina:

Paragraf mzda: Plat:

Platí do:

Stav:

Kód výpočtu 1:

Mzda/plat za zadanou dobu sazbou zadanou u kódu, pokud je u kódu nula, platí se časovou sazbou dtto výpočet 1)

Kód výpočtu 2:

Evidence hodin:

Pořadí výpočtu:

Sazba 1:

Sazba 2:

Typ organizace:

Zápočty

T	P	D	O	M	S
<input checked="" type="checkbox"/>	<input type="checkbox"/>	<input type="checkbox"/>	<input checked="" type="checkbox"/>	<input checked="" type="checkbox"/>	<input checked="" type="checkbox"/>
	P	-			

DPP a DPČ

M Nastavení uživatelského kódu
X

3864 - NOČNÍ PRÁCE OON

Nastavení uživatelského kódu

Uživatelský kód

Kód: Interní kód:

Název:

Popis:

Stav:

Platí do:

Sazba 1: Sazba 2:

Generuje další kód:

Generovaný kód:

Poř.rekapitulace: Nezobrazovat na rekapitulaci úplně

Pořadí uživatel: Účtovat mimo konto:

Pořadí lístek: Nepřepočítávat automaticky:

Rozúčtovat: Nenavyšovat doplnění do úvazku:

Rozúčt. úvazkem: Účtovat jen pro konto:

Tisk na lístku: Zadávat číslo smlouvy ke mzdové položce:

Zařazen do základů

1 2 3 4 5 6 7 8 9 10 11 12 13 14 15 16 17 18 19 20 21 22 23

Přednastavené hodnoty nákladového členění

Pracoviště:

Zdroj financování:

Zakázka:

Funkce:

Systémový kód

Systém.kód:

Název:

Popis:

Typ mzdy:

Druh:

Skupina:

Paragraf mzda: Plat:

Platí do:

Stav:

Kód výpočtu 1:

Průměrný výdělek na hodinu * procento zadané u kódu nebo v dokladu

Kód výpočtu 2:

Evidence hodin:

Pořadí výpočtu:

Sazba 1:

Sazba 2:

Typ organizace:

Zápočty

T P D O M S

DPP a DPČ

M Nastavení uživatelského kódu
X

3865 - PŘÍPL. SaN OON

Nastavení uživatelského kódu

Uživatelský kód

Kód: Interní kód:

Název:

Popis:

Stav:

Platí do:

Sazba 1: Sazba 2:

Generuje další kód:

Generovaný kód:

Poč.rekapitulace: Nezobrazovat na rekapitulaci úplně

Pořadí uživatele: Účtovat mimo konto:

Pořadí lístek: Nepřepočítávat automaticky:

Rozúčtovat: Nenavyšovat doplnění do úvazku:

Rozúčt. úvazkem: Účtovat jen pro konto:

Tisk na lístku: Zadávat číslo smlouvy ke mzdové položce:

Zařazen do základů

1	2	3	4	5	6	7	8	9	10	11	12	13	14	15	16	17	18	19	20	21	22	23
<input type="checkbox"/>	<input type="checkbox"/>	<input type="checkbox"/>	<input type="checkbox"/>	<input type="checkbox"/>	<input type="checkbox"/>	<input type="checkbox"/>	<input type="checkbox"/>	<input type="checkbox"/>	<input type="checkbox"/>	<input type="checkbox"/>	<input type="checkbox"/>	<input type="checkbox"/>	<input type="checkbox"/>	<input type="checkbox"/>	<input type="checkbox"/>	<input type="checkbox"/>	<input type="checkbox"/>	<input type="checkbox"/>	<input type="checkbox"/>	<input type="checkbox"/>	<input type="checkbox"/>	<input type="checkbox"/>

Přednastavené hodnoty nákladového členění

Pracoviště:

Zdroj financování:

Zakázka:

Funkce:

Systémový kód

Systém.kód:

Název:

Popis:

Typ mzdy:

Druh:

Skupina:

Paragraf mzda: Plat:

Platí do:

Stav:

Kód výpočtu 1:

Průměrný výdělek na hodinu * procento zadané u kódu nebo v dokladu

Kód výpočtu 2:

Evidence hodin:

Pořadí výpočtu:

Sazba 1:

Sazba 2:

Typ organizace:

Zápočty

T	P	D	O	M	S
<input checked="" type="checkbox"/>	<input type="checkbox"/>	<input type="checkbox"/>	<input checked="" type="checkbox"/>	<input type="checkbox"/>	<input checked="" type="checkbox"/>
	P	-			

DPP a DPČ

Nastavení uživatelského kódu

3888 - ODMĚNA MIMOŘÁDNÁ OON
Nastavení uživatelského kódu

Uživatelský kód

Kód: Interní kód:

Název:

Popis:

Stav:

Platí do:

Sazba 1: Sazba 2:

Generuje další kód:

Generovaný kód:

Poř.rekapitulace: Nezobrazovat na rekapitulaci úplně

Pořadí uživatele: Účtovat mimo konto:

Pořadí lístek: Nepřepočítávat automaticky:

Rozúčtovat: Nenavyšovat doplnění do úvazku:

Rozúčt. úvazkem: Účtovat jen pro konto:

Tisk na lístku: Zadávat číslo smlouvy ke mzdové položce:

Zařazen do základů

1 2 3 4 5 6 7 8 9 10 11 12 13 14 15 16 17 18 19 20 21 22 23

Přednastavené hodnoty nákladového členění

Pracoviště:

Zdroj financování:

Zakázka:

Funkce:

Systémový kód

Systém.kód:

Název:

Popis:

Typ mzdy:

Druh:

Skupina:

Paragraf mzda: Plat:

Platí do:

Stav:

Kód výpočtu 1:

Neuvedeno, při zadání násobí sazbu a množství, u paušálu vyplatí zadanou částku bez dalšího výpočtu (bez vazby na odpracovanou dobu)

Kód výpočtu 2:

Evidence hodin:

Pořadí výpočtu:

Sazba 1:

Sazba 2:

Typ organizace:

Zápočty

T P D O M S

DPP a DPČ

M Nastavení uživatelského kódu
×

6113 - DOVOLENA OON

Nastavení uživatelského kódu

Uživatelský kód

Kód: Interní kód:

Název:

Popis:

Stav:

Platí do:

Sazba 1: Sazba 2:

Generuje další kód:

Generovaný kód:

Poř.rekapitulace: Nezobrazovat na rekapitulaci úplně

Pořadí uživatele: Účtovat mimo konto:

Pořadí lístek: Nepřečítávat automaticky:

Rozúčtovat: Nenavyšovat doplnění do úvazku:

Rozúčt. úvazkem: Účtovat jen pro konto:

Tisk na lístku: Zadávat číslo smlouvy ke mzdové položce:

Zařazen do základů

1	2	3	4	5	6	7	8	9	10	11	12	13	14	15	16	17	18	19	20	21	22	23
<input type="checkbox"/>	<input type="checkbox"/>	<input type="checkbox"/>	<input type="checkbox"/>	<input type="checkbox"/>	<input type="checkbox"/>	<input type="checkbox"/>	<input type="checkbox"/>	<input type="checkbox"/>	<input type="checkbox"/>	<input type="checkbox"/>	<input type="checkbox"/>	<input type="checkbox"/>	<input type="checkbox"/>	<input type="checkbox"/>	<input type="checkbox"/>	<input type="checkbox"/>	<input type="checkbox"/>	<input type="checkbox"/>	<input type="checkbox"/>	<input type="checkbox"/>	<input type="checkbox"/>	<input type="checkbox"/>

Přednastavené hodnoty nákladového členění

Pracoviště:

Zdroj financování:

Zakázka:

Funkce:

Systémový kód

Systém.kód:

Název:

Popis:

Typ mzdy:

Druh:

Skupina:

Paragraf mzda: Plat:

Platí do:

Stav:

Kód výpočtu 1:

Průměrný hodinový výdělek * procento zadané u kódu nebo v dokladu

Kód výpočtu 2:

Evidence hodin:

Pořadí výpočtu:

Sazba 1:

Sazba 2:

Typ organizace:

Zápočty

T	P	D	O	M	S
<input checked="" type="checkbox"/>	<input type="checkbox"/>	<input type="checkbox"/>	<input checked="" type="checkbox"/>	<input type="checkbox"/>	<input checked="" type="checkbox"/>

DPP a DPČ

M Nastavení uživatelského kódu
X

6115 - PROPLAC.DOVOLENA OON

Nastavení uživatelského kódu

Uživatelský kód

Kód: Interní kód:

Název:

Popis:

Stav:

Platí do:

Sazba 1: Sazba 2:

Generuje další kód:

Generovaný kód:

Poř.rekapitulace: Nezobrazovat na rekapitulaci úplně

Pořadí uživatele: Účtovat mimo konto:

Pořadí lístek: Nepřepočítávat automaticky:

Rozúčtovat: Nenavyšovat doplnění do úvazku:

Rozúčt. úvazkem: Účtovat jen pro konto:

Tisk na lístku: Zadávat číslo smlouvy ke mzdové položce:

Zařazen do základů

1	2	3	4	5	6	7	8	9	10	11	12	13	14	15	16	17	18	19	20	21	22	23
<input type="checkbox"/>	<input type="checkbox"/>	<input type="checkbox"/>	<input type="checkbox"/>	<input type="checkbox"/>	<input type="checkbox"/>	<input type="checkbox"/>	<input type="checkbox"/>	<input type="checkbox"/>	<input type="checkbox"/>	<input type="checkbox"/>	<input type="checkbox"/>	<input type="checkbox"/>	<input type="checkbox"/>	<input type="checkbox"/>	<input type="checkbox"/>	<input type="checkbox"/>	<input type="checkbox"/>	<input type="checkbox"/>	<input type="checkbox"/>	<input type="checkbox"/>	<input type="checkbox"/>	<input type="checkbox"/>

Přednastavené hodnoty nákladového členění

Pracoviště:

Zdroj financování:

Zakázka:

Funkce:

Systémový kód

Systém.kód:

Název:

Popis:

Typ mzdy:

Druh:

Skupina:

Paragraf mzda: Plat:

Platí do:

Stav:

Kód výpočtu 1:

Kód výpočtu 2:

Evidence hodin:

Pořadí výpočtu:

Sazba 1:

Sazba 2:

Typ organizace:

Zápočty

T	P	D	O	M	S
<input checked="" type="checkbox"/>	<input type="checkbox"/>	<input type="checkbox"/>	<input checked="" type="checkbox"/>	<input type="checkbox"/>	<input checked="" type="checkbox"/>

DPP a DPČ

Edítace číselníku: Pracovní právní vztahy

Nová položka Kopírovat položku Upravit s novou platností Uložit položku Smazat položku Tisk Filtrovat Zrušit filtr Export do souboru Import ze souboru

Kód	Název	Platí od	Platí do
1	Pracovní poměr	01.01.2007	<neomezen>
10	Učeň vlastní	01.01.2007	<neomezen>
11	Učeň vlastní výpomoc	01.01.2007	<neomezen>
12	Prac.poměr další u cizí org. na dobu neu	01.01.2007	<neomezen>
13	Prac.poměr další u cizí org. na dobu určit	01.01.2007	<neomezen>
2	Pracovní poměr - cizí	01.01.2007	<neomezen>
20	Služební poměr	01.01.2014	<neomezen>
3	Pracovní poměr další u vlastní org.	01.01.2007	<neomezen>
4	Dohoda o pracovní činnosti	01.01.2007	<neomezen>
5	Dohoda o provedení práce	01.01.2007	<neomezen>

Kód: 4
 Název: Dohoda o pracovní činnosti
 Dlouhý: Dohoda o pracovní činnosti
 Platí od: 1. 1.2007 Platí do: <neomezený>
 Zadávat stupeň: 0
 Upravovat tarif: 0
 Mzdová složka: 3882 DOHODA O ČINNOSTI
 Typ vztahu: 6

Edítace číselníku: Pracovní právní vztahy

Nová položka Kopírovat položku Upravit s novou platností Uložit položku Smazat položku Tisk Filtrovat Zrušit filtr Export do souboru Import ze souboru

Kód	Název	Platí od	Platí do
1	Pracovní poměr	01.01.2007	<neomezen>
10	Učeň vlastní	01.01.2007	<neomezen>
11	Učeň vlastní výpomoc	01.01.2007	<neomezen>
12	Prac.poměr další u cizí org. na dobu neu	01.01.2007	<neomezen>
13	Prac.poměr další u cizí org. na dobu určit	01.01.2007	<neomezen>
2	Pracovní poměr - cizí	01.01.2007	<neomezen>
20	Služební poměr	01.01.2014	<neomezen>
3	Pracovní poměr další u vlastní org.	01.01.2007	<neomezen>
4	Dohoda o pracovní činnosti	01.01.2007	<neomezen>
5	Dohoda o provedení práce	01.01.2007	<neomezen>
6	Bez pracovní smlouvy	01.01.2007	<neomezen>
8	Výkon funkce	01.01.2010	<neomezen>
9	Studenti	01.01.2007	<neomezen>

Kód: 5
 Název: Dohoda o provedení práce
 Dlouhý: Dohoda o provedení práce
 Platí od: 1. 1.2007 Platí do: <neomezený>
 Zadávat stupeň: 0
 Upravovat tarif: 0
 Mzdová složka: 3883 DOHODA O PRACI
 Typ vztahu: 3
 Sociální pojištění: 0
 Charakter poměru: 3
 Povolené typy vztahů: 3,

DPP a DPČ

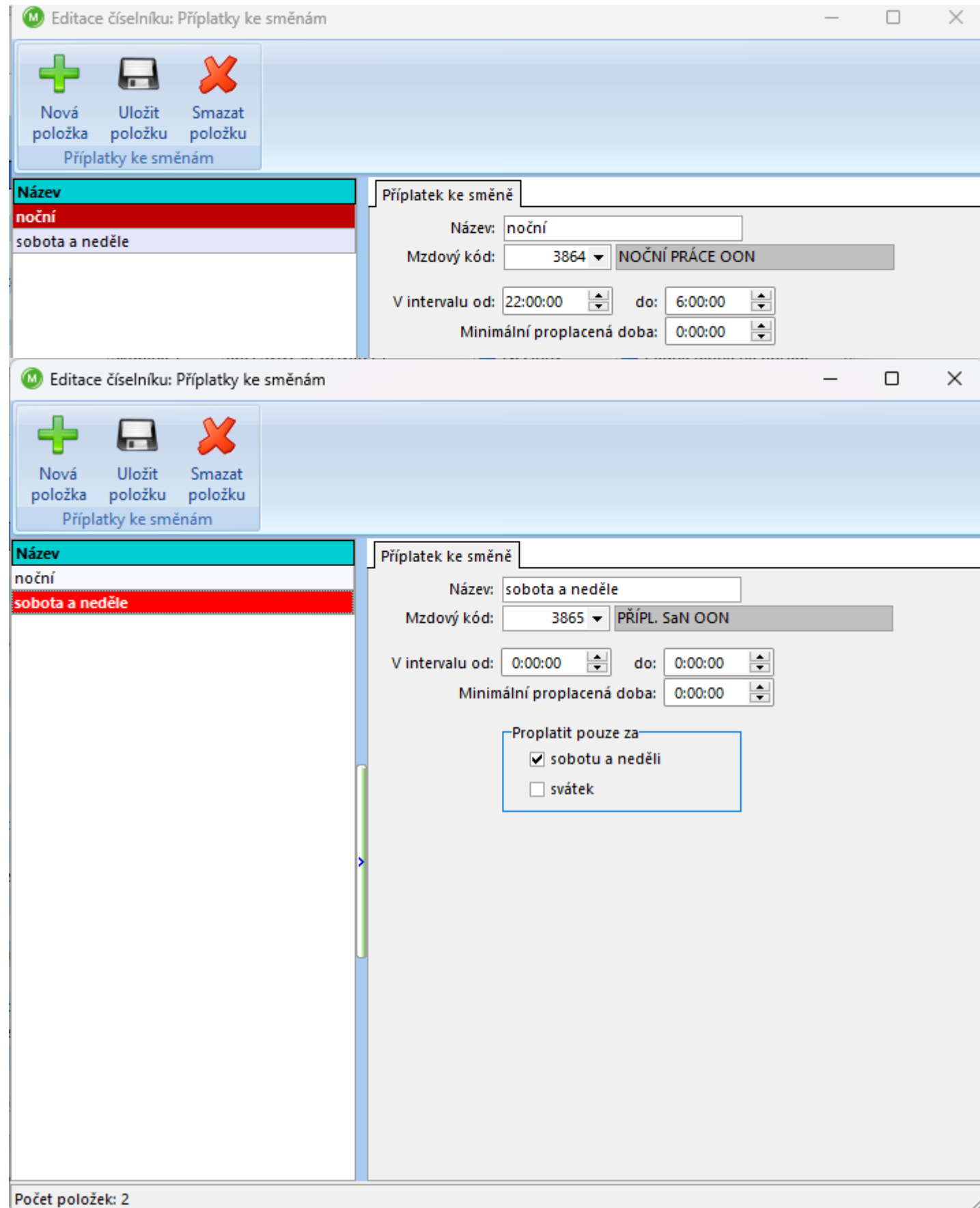
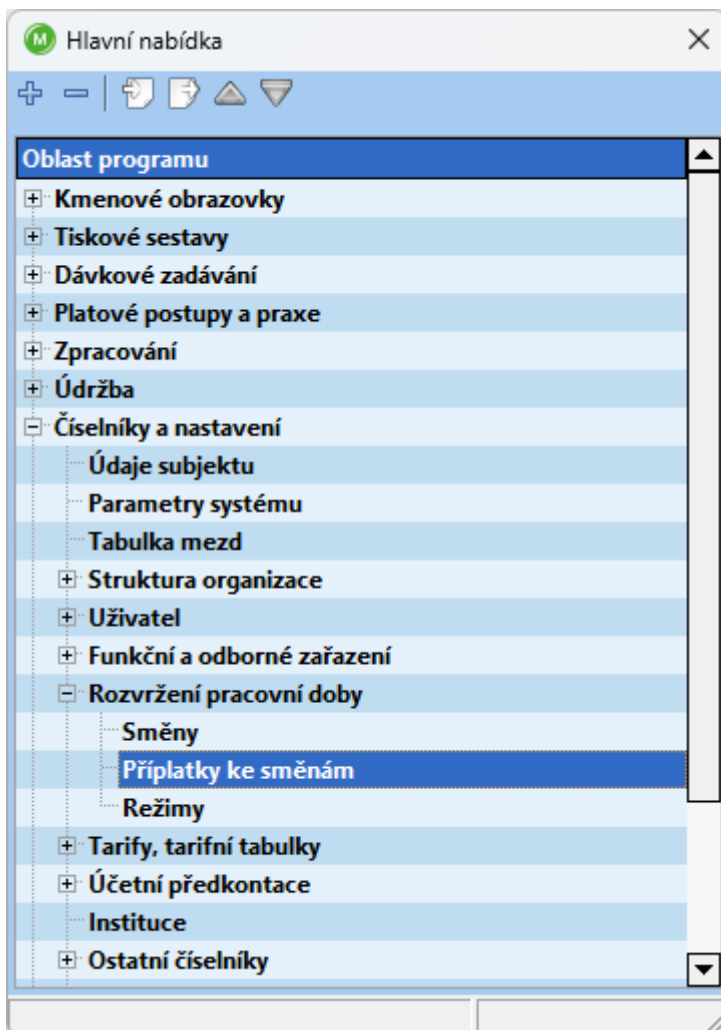

DPP a DPČ

Editace číselníku: Směny

Nová položka Uložit položku Smazat položku Tisk

Č	Označen	Název
24	2,5	2,5hod
23	3,5	3,5hod
22	6,5	6,5hod
21	5,5	5,5hod
20	6	6hod
19	4,25	4,25hod
18	1h	1hod
17	2h	2hod
16	4h	4hod
15	3	3hod
14	7	7hod
13	9	9hod
12	6h	8-14
11	12-14	odpol 12-14
10	2	odpolední 2h
9	4	dopolední 4h
8	5	dopolední 5h
7	o 1	odpolední 1hodina
6	c	celodenní
5	N	12h-nocni

Směna

Číslo směny: 16
 Označení: 4h
 Název: 4hod
 Popis: 4hod
 Délka směny: 4:00:00 = hodin: 4,00
 Začátek: 0:00:00 Konec: 0:00:00
 Neuvádět v nabídce směn

Příplatky ke směně:

Název	Mzdový kód	Proplatit
noční	3864	vždy
sobota a neděle	3865	sobotu a neděli

Přidat

Směna

Číslo směny: 20
 Označení: 6
 Název: 6hod
 Popis: 6hod
 Délka směny: 6:00:00 = hodin: 6,00
 Začátek: 0:00:00 Konec: 0:00:00
 Neuvádět v nabídce směn

Příplatky ke směně:

Název	Mzdový kód	Proplatit
noční	3864	vždy
sobota a neděle	3865	sobotu a neděli

Přidat Odebrat

DPP a DPČ

M Úvazek
X

58 - Ing. SATURNOVÁ Pavla / 7157161234 / 4 / |
 [0/U]Dohoda o provedení práce: 01.09.2023 - 31.08.2024 | 4

Úvazek

Platí od:	1. 3.2024	Platí do:	<neomezený>	Nákladové členění	
Prac.doba:	1	8.00 hod. denně (40.00 hodin týdně)	Pracoviště:	4	Pracoviště 6
Rozvrh:	0	Pracovní režim	Zdroj financ.:	10	státní rozpočet
Režim:	6	Rezim 010	Zakázka:	0	Zakázka 0
		Číslo individuálního plánu:	0	Funkce:	23303
					Učitel všeob.vzděl.pro 2.st

Zaměstnanec pracuje i ve svátek, pokud má směnu

Pracovní doba / úvazek		Mzda / plat	
Stanovená prac. doba:	40,00	Dnů:	5
Sjednaná prac. doba:	0,00	Denně:	0,00
Úvazek týdně:	0,0000	Denní:	0,0000

Měsíční tarif: 0 Třída: --
 K úvazku: 0 Stupeň: -
 Hod. sazba: 300,00 Tarif. tab.: -

Přímá pedagogická činnost: 0 | 0 | 0

Rozúčtování pracovního poměru OK Storno

Kód	Název	Množství	Krácený	Platí od	Platí do	Pracoviště	Zakázka	Funkční zařazení
Stálé složky mzdy - paušály								

M Rozpis směn - Březen 2024
X

58 - Ing. SATURNOVÁ Pavla / 7157161234 / 4 / |
 [0/U]Dohoda o provedení práce: 01.09.2023 - 31.08.2024 | 4

Editace plánu 0 - úvazek od 01.03.2024 do <neomezený>, 0 hodin za týden, maximální počet hodin 177,14, pracovní doba - 6 - Rezim 010.

1.	2.	3.	4.	5.	6.	7.	8.	9.	10.	11.	12.	13.	14.	15.	16.	17.	18.	19.	20.	21.	22.	23.	24.	25.	26.	27.	28.	29.	30.	31.	Hodiny	Směny
																															0,00	0
																															0,00	0

<volný den>	1,5 - 1,5 [00:00 : 00:00]	12-14 - 2 [12:00 : 14:00]	1h - 1 [00:00 : 00:00]	2 - 2 [16:00 : 18:00]	2,5 - 2,5 [00:00 : 00:00]
2h - 2 [00:00 : 00:00]	3 - 3 [00:00 : 00:00]	3,5 - 3,5 [00:00 : 00:00]	4 - 4 [08:00 : 12:00]	4,25 - 4,41 [00:00 : 00:00]	4,75 - 4,75 [00:00 : 00:00]
4h - 4 [00:00 : 00:00]	5 - 5 [08:00 : 13:00]	5,5 - 5,5 [00:00 : 00:00]	6 - 6 [00:00 : 00:00]	6,5 - 6,5 [00:00 : 00:00]	6h - 6 [08:00 : 14:00]
7 - 7 [00:00 : 00:00]	7,5 - 7,5 [00:00 : 00:00]	9 - 9 [00:00 : 00:00]	c - 8 [08:00 : 16:00]	D - 11 [10:00 : 22:00]	n - 7,5 [22:00 : 06:00]
N - 11 [22:00 : 10:00]	o - 4 [12:00 : 16:00]	o 1 - 1 [15:00 : 16:00]	r - 8 [06:00 : 14:00]		

Uložit OK Storno

DPP a DPČ

M Rozpis směn - Březen 2024

58 - Ing. SATURNOVÁ Pavla / 7157161234 / 4 / |
[0/U]Dohoda o provedení práce: 01.09.2023 - 31.08.2024 | 4

Edítace plánu 0 - úvazek od 01.03.2024 do <neomezený>, 0 hodin za týden, maximální počet hodin 177,14, pracovní doba - 6 - Rezim 010.

1.	2.	3.	4.	5.	6.	7.	8.	9.	10.	11.	12.	13.	14.	15.	16.	17.	18.	19.	20.	21.	22.	23.	24.	25.	26.	27.	28.	29.	30.	31.	Hodiny	Směny
																															0,00	0
			c			4h			4h		c								c			4h						4h		40,00	7	

<volný den> 1,5 - 1,5 [00:00 : 00:00] 12-14 - 2 [12:00 : 14:00] 1h - 1 [00:00 : 00:00] 2 - 2 [16:00 : 18:00] 2,5 - 2,5 [00:00 : 00:00]
2h - 2 [00:00 : 00:00] 3 - 3 [00:00 : 00:00] 3,5 - 3,5 [00:00 : 00:00] 4 - 4 [08:00 : 12:00] 4,25 - 4,41 [00:00 : 00:00] 4,75 - 4,75 [00:00 : 00:00]
4h - 4 [00:00 : 00:00] 5 - 5 [08:00 : 13:00] 5,5 - 5,5 [00:00 : 00:00] 6 - 6 [00:00 : 00:00] 6,5 - 6,5 [00:00 : 00:00] 6h - 6 [08:00 : 14:00]
7 - 7 [00:00 : 00:00] 7,5 - 7,5 [00:00 : 00:00] 9 - 9 [00:00 : 00:00] c - 8 [08:00 : 16:00] D - 11 [10:00 : 22:00] n - 7,5 [22:00 : 06:00]
N - 11 [22:00 : 10:00] o - 4 [12:00 : 16:00] o 1 - 1 [15:00 : 16:00] r - 8 [06:00 : 14:00]

Uložit OK Storno

M 58 - Ing. SATURNOVÁ Pavla / 7157161234 / 4 / |

03.2024

Osobní údaje Pracovní poměry Mzdový lístek Srážky Další údaje Dokumenty Přehled daně Roční zúčtování daně Plánované změny

Pracoviště	Typ prac. poměru	Platí od	Platí do	Ukončení	Vynětí	Vynětí od	Vynětí do	Funkční zařazení
* 4	[0/U]Dohoda o prove	01.09.2023	31.08.2024	Uplynutí sjed.doby				Učitel všeob.vzdě
4	[1/1]Pracovní poměr	04.09.2017	31.08.2018	Uplynutí sjed.doby				Učitel všeob.vzdě

Pracovní poměr Úvazek - zařazení Mzdové položky Náhrady Nemocenské Přehled Praxe Mzdový list

Kód	Název	H odpra	D odpra	H evid	H neodj	D neodj	Množství	Sazba	Částka	Platí od	Pracoviště	Zakáz
* 3883	DOHODA O PRACI	40	7	0	0	0	40	300	12000	01.03.2024	4 Pracoviště 6	Zakáz
* 3865	PŘÍPL. SaN OON	0	0	12	0	0	12	75	900	01.03.2024	4 Pracoviště 6	Zakáz
* 3864	NOČNÍ PRÁCE OON	0	0	16	0	0	16	60	960	01.03.2024	4 Pracoviště 6	Zakáz

DPP a DPČ

M Mzdová položka

58 - Ing. SATURNOVÁ Pavla / 7157161234 / 4 / |
[0/U]Dohoda o provedení práce: 01.09.2023 - 31.08.2024 | 4

Druh mzdy:	3865	PŘÍPL. SaN OON	Nákladové členění
Hodiny:	12,00	Dny:	0,00
Množství:	12,00	Sazba:	75,00000
Částka:	900,00	Platí od:	1. 3. 2024
Pracoviště:	<input type="checkbox"/>	4	Pracoviště 6
Zdroj financ.:	<input type="checkbox"/>	10	státní rozpočet
Zakázka:	<input type="checkbox"/>	0	Zakázka 0
Funkce:	<input type="checkbox"/>	23303	Učitel všeob.vzděl.pro 2.st

Zapsat poznámku na mzdový lístek...

OK Storno

M Mzdová položka

58 - Ing. SATURNOVÁ Pavla / 7157161234 / 4 / |
[0/U]Dohoda o provedení práce: 01.09.2023 - 31.08.2024 | 4

Druh mzdy:	3864	NOČNÍ PRÁCE OON	Nákladové členění
Hodiny:	16,00	Dny:	0,00
Množství:	16,00	Sazba:	60,00000
Částka:	960,00	Platí od:	1. 3. 2024
Pracoviště:	<input type="checkbox"/>	4	Pracoviště 6
Zdroj financ.:	<input type="checkbox"/>	10	státní rozpočet
Zakázka:	<input type="checkbox"/>	0	Zakázka 0
Funkce:	<input type="checkbox"/>	23303	Učitel všeob.vzděl.pro 2.st

Zapsat poznámku na mzdový lístek...

OK Storno

Průměry

Pracov. právní/hod: 300,00

DPP a DPČ

Dovolená za kalendářní rok

Výměra - týdnů: Nastavit dny...

+ dnů:

Odpracováno + plánováno (1):

Nepřítomnosti:

- plně započtené (2):
- do limitu (§ 216 odst. 2) (3):
- ... z toho započteno (4):

Celkem započteno (1 + 2 + 4) - hodin:

- celých týdnů:

Nárok na dovolenou:

Dodatková dovolená

Období, za která je nárok: Nastavit...

Celkem započteno - hodin:

- celých týdnů:

Nárok na dovolenou:

Průměrná týdenní pracovní doba

Průměrná týdenní prac. doba:

x 4:

x 12:

x 20:

Zůstatky a čerpání

	Nárok	Opravy		Počáteční zůstatek	Čerpání dovolené	
		ručně	položky		dny	hodiny
Loňská (dny):	<input type="text" value="0,0"/>	<input type="text" value="0,0"/>		<input type="text" value="0,0"/>		
Loňská (hod):	<input type="text" value="0,00"/>	<input type="text" value="0,00"/>		<input type="text" value="0,00"/>		
Letošní:	<input type="text" value="12,00"/>	<input type="text" value="0,00"/>	<input type="text" value="0,00"/>	<input type="text" value="12,00"/>		
Dodatková:	<input type="text" value="0,00"/>	<input type="text" value="0,00"/>		<input type="text" value="0,00"/>		

Předchozí PP:

Minulé měsíce:

Aktuální měsíc:

Zbývá čerpat:

Proplatit při skončení

OK Storno

Mzdová položka

88 - ORIONOVÁ Petra / 525110123 / 3 / |
 [0/T]Dohoda o provedení práce: 01.10.2023 - 31.03.2024 | 55

Druh mzdy:

Hodiny: Dny:

Množství: Sazba:

Částka: Platí od:

Nákladové členění

Pracoviště:

Zdroj financ.:

Zakázka:

Funkce:

Zapsat poznámku na mzdový lístek...

OK Storno

DPP a DPČ

3.3.5.6/5.6 12345678 Organizace 16.04.2024 10:09:32 1/1
 010200 REKAPITULACE ÚPLNÁ za období 03.2024 - 03.2024 202403

		Pořadí	Hodiny	Dny	Částka	Mezisoučet	Hrubý příjem	Daň. základ
Celý soubor								
7	ZÁKLADNÍ MZDA	10	12 343,56	1 961,00	2 323 674	2 323 674	2 323 674	2 323 674
3853	OSOBNÍ PRIPLATEK	11			255 950		255 950	255 950
266	PRIPL.SPEC.CINN.	11			6 000		6 000	6 000
3852	PRIPL.ZA VEDENI	11			71 160		71 160	71 160
3353	TRIDNICTVI (3)	11			24 338	357 448	24 338	24 338
511	ODMENA KC	15			550	550	550	550
611	DOVOLENA	18	160,00	20,00	33 717	33 717	33 717	33 717
679	N.VOLNO BEZ ZP	19	46,20	21,00	0			
						2 715 389		
3883	DOHODA O PRACI	20	201,20	123,67	56 948	56 948	56 948	56 948
3882	DOHODA O CINNOSTI	21	10,00	8,33	3 968	3 968	3 968	3 968
6113	DOVOLENA OON	23	8,00	1,00	2 400		2 400	2 400
634	NÁHR. SVÁTEK HOD. M - OON	23	5,00	3,00	860		860	860
3864	NOČNÍ PRÁCE OON	23	28,00		1 560		1 560	1 560
3888	ODMĚNA MIMOŘÁDNÁ OON	23			500		500	500
6115	PROPLAC.DOVOLENA OON	23	12,00		1 680		1 680	1 680
3865	PŘÍPL. SaN OON	23	12,00		900	7 900	900	900
						68 816		

DPP a DPČ

M Výsledek kontroly dat
X

Provést kontrolu
Kontrola dat

Nastavit filtr
Filtr

Zrušit filtr
Filtr

Tisk
Seznam

Závažnost	Oblast	Kód	Upozornění, chyba	Os.číslo	Ev. pracoviště	Poměr	Nákl. pracoviště	Poznámka	Potvrzení
Upozornění s potvrzením	Úvazek	422	Plánovaná pracovní povinnost je programem navýšena	169	4	0	1	+32/+0	<input type="checkbox"/>
Informativní	Náhrada mzdy	563	Použit pravděpodobný průměr	169	4	0	1		<input type="checkbox"/>

M Rozpis směn - Březen 2024
X

169 - KAČER Donald / 6902201234 / 4 / UKONČEN |

[0/T]Dohoda o provedení práce: 07.03.2024 - <neomezený> | 1

Editace plánu 0 - úvazek od 01.03.2024 do <neomezený>, 0 hodin za týden, maximální počet hodin 177,14, pracovní doba - 6 - Rezim 010.

1.	2.	3.	4.	5.	6.	7.	8.	9.	10.	11.	12.	13.	14.	15.	16.	17.	18.	19.	20.	21.	22.	23.	24.	25.	26.	27.	28.	29.	30.	31.	Hodiny	Směny
																															0,00	0
											4h								4h							4h					12,00	3

M Rozpis směn - Březen 2024
X

169 - KAČER Donald / 6902201234 / 4 / UKONČEN |

[0/T]Dohoda o provedení práce: 07.03.2024 - <neomezený> | 1

Editace plánu 0 - úvazek od 01.03.2024 do <neomezený>, 0 hodin za týden, maximální počet hodin 177,14, pracovní doba - 6 - Rezim 010.

1.	2.	3.	4.	5.	6.	7.	8.	9.	10.	11.	12.	13.	14.	15.	16.	17.	18.	19.	20.	21.	22.	23.	24.	25.	26.	27.	28.	29.	30.	31.	Hodiny	Směny
																															0,00	0
							4h					4h								4h						4h					16,00	4

<volný den>	1,5 - 1,5 [00:00 : 00:00]	12-14 - 2 [12:00 : 14:00]	1h - 1 [00:00 : 00:00]	2 - 2 [16:00 : 18:00]	2,5 - 2,5 [00:00 : 00:00]
2h - 2 [00:00 : 00:00]	3 - 3 [00:00 : 00:00]	3,5 - 3,5 [00:00 : 00:00]	4 - 4 [08:00 : 12:00]	4,25 - 4,41 [00:00 : 00:00]	4,75 - 4,75 [00:00 : 00:00]
4h - 4 [00:00 : 00:00]	5 - 5 [08:00 : 13:00]	5,5 - 5,5 [00:00 : 00:00]	6 - 6 [00:00 : 00:00]	6,5 - 6,5 [00:00 : 00:00]	6h - 6 [08:00 : 14:00]
7 - 7 [00:00 : 00:00]	7,5 - 7,5 [00:00 : 00:00]	9 - 9 [00:00 : 00:00]	c - 8 [08:00 : 16:00]	D - 11 [10:00 : 22:00]	n - 7,5 [22:00 : 06:00]
N - 11 [22:00 : 10:00]	o - 4 [12:00 : 16:00]	o 1 - 1 [15:00 : 16:00]	r - 8 [06:00 : 14:00]		

Uložit
 OK
 Storno

DPP a DPČ

M Rozpis směn - Březen 2024

58 - Ing. SATURNOVÁ Pavla / 7157161234 / 4 / |
[0/U]Dohoda o provedení práce: 01.09.2023 - 31.08.2024 | 4

Editace plánu 0 - úvazek od 01.03.2024 do <neomezený>, 0 hodin za týden, maximální počet hodin 177,14, pracovní doba - 6 - Rezim 010.

1.	2.	3.	4.	5.	6.	7.	8.	9.	10.	11.	12.	13.	14.	15.	16.	17.	18.	19.	20.	21.	22.	23.	24.	25.	26.	27.	28.	29.	30.	31.	Hodiny	Směny			
																																		0,00	0
			c			4h			4h		c								c			4h							4h				40,00	7	

M Náhrada mzdy

58 - Ing. SATURNOVÁ Pavla / 7157161234 / 4 / |
[0/U]Dohoda o provedení práce: 01.09.2023 - 31.08.2024 | 4

<volný den>
2h - 2 [00:00 : 00:00]
4h - 4 [00:00 : 00:00]
7 - 7 [00:00 : 00:00]
N - 11 [22:00 : 10:00]

Doklad:

Druh náhrady: **6113** DOVOLENA OON

Od: 20. 3.2024 Do: 20. 3.2024

Uplatnit i ve svátek

Kalend. dny: 1,0 Průměr: 300,00

Pracovní dny: 1,0 Vyplatit %: 100

Pracovní dny: 1,0 Sazba: 300,00

Hodin/den: 8,00 Hodin celkem: 8,00

Částka: 2400,00

Nákladové členění

Pracoviště: 4 Pracoviště 6

Zdroj financ.: 10 státní rozpočet

Zakázka: 0 Zakázka 0

Funkce: 23303 Učitel všeob.vzděl.pro 2.st

OK Storno

Kód	Název	H odpra	D odpra	H evid	H neod	D neod	Množství	Sazba	Částka	Platí od	Pracoviště	Zakáz
* 6113	DOVOLENA OON	0	0	0	8	1	8	300	2400	20.03.2024	4 Pracoviště 6	Zakáz
* 3883	DOHODA O PRACI	32	6	0	0	0	32	300	9600	01.03.2024	4 Pracoviště 6	Zakáz
* 3865	PŘÍPL. SaN OON	0	0	12	0	0	12	75	900	01.03.2024	4 Pracoviště 6	Zakáz
* 3864	NOČNÍ PRÁCE OON	0	0	16	0	0	16	60	960	01.03.2024	4 Pracoviště 6	Zakáz

3883	DOHODA O PRACI	20	201,20	123,67	56 948	56 948
3882	DOHODA O CINNOSTI	21	10,00	8,33	3 968	3 968
6113	DOVOLENA OON	23	8,00	1,00	2 400	
634	NÁHR. SVÁTEK HOD. M - OON	23	5,00	3,00	860	
3864	NOČNÍ PRÁCE OON	23	28,00		1 560	
6115	PROPLAC.DOVOLENA OON	23	12,00		1 680	
3865	PŘÍPL. SaN OON	23	12,00		900	7 400
						68 316

DPP a DPČ

Nastavení účetní předkontace: 190100 - Výstup účetního dokladu

Nová položka | Kopírovat položku | Smazat položku | Tisk | Export | Import

Účty pro předkontace | Mzdy pro předkontace | Kritéria pro předkontace | Účetní předpis

Mzdové položky - uživatelské kódy | Sumární položky | Bankovní ústavy pro ostatní srážky

Číslo	Skupina mzdových kódů
1	hrubé platy
2	OON
3	DPN
4	stravné
5	zaokr. SP
28	jubilea z FKSP
33	fond odměn

Nastavení skupiny
 Název: OON
 Účtovat podle: pracoviště Počet řádků (je-li > 1): 0

K výběru

Kód	Název
2543	VYMER.ZAKLAD ZP-P
2571	VYMĚŘ.ZÁKL.DŮCH.SPOŘI
3359	PRIP.ZA SMENNOST
3823	ODMENA CO
3851	PRIPL. PROSTREDI
3864	NOČNÍ PRÁCE OON
3865	PŘÍPL. SaN OON
3887	ODMENA CTV.% PAUSAL
3890	ODMENA KC PAUSAL
3910	ODMENA % PAUSAL
5431	Odměna maturity
6111	OPRAVA DOVOL.NAHR.
6113	DOVOLENA OON
6115	PROPLAC.DOVOLENA OO
6116	OPRAVA PŘEČERPANÉ DC
6117	OPRAVA PŘEČERPANÉ DC
6119	DOVOLENA ROZÚČTOVÁ
6151	PROPLAC. BENEFITNÍ DOV
6311	REFUNDACE
6312	REFUNDACE HOD
6313	REFUNDACE KC
6351	STUDIJNI VOLNO N
6471	NEPLACENÁ PŘEKÁŽKA V I
6511	NEPROPL. NEMOC

Vybrané

Kód	Název
3882	DOHODA O CINNOSTI
3883	DOHODA O PRACI
3884	DOHODA NA CINNOSTI
3885	DOHODA NA PRACI
3886	ODMĚNA MIMOŘÁDNÁ OON

Použito ve skupinách:

Kód	Název
<žádná data k zobrazení>	

Zobrazit použité

Hodinová dovolená

M Nárok a zůstatky dovolené
X

69500 - RADEK Michal / 5307251234 / 322 / |
 [0/1]Pracovní poměr: 01.01.2011 - <neomezený> | 322

Dovolená za kalendářní rok

Výměra - týdnů: Nastavit dny...

+ dnů:

Odpracováno + plánováno (1):

Nepřítomnosti:

- plně započtené (2):
- do limitu (§ 216 odst. 2) (3):
- ... z toho započteno (4):

Celkem započteno (1 + 2 + 4) - hodin:

- celých týdnů:

Nárok na dovolenou:

Dodatková dovolená

Období, za která je nárok: Nastavit...

Celkem započteno - hodin:

- celých týdnů:

Nárok na dovolenou:

Průměrná týdenní pracovní doba

Průměrná týdenní prac. doba:

x 4:

x 12:

x 20:

Zůstatky a čerpání

	Nárok	Opravy	Počáteční zůstatek		Čerpání dovolené dny	hodiny
Loňská (dny):	<input type="text" value="0,0"/>	<input type="text" value="0,0"/>	<input type="text" value="0,0"/>	Předchozí PP:	<input type="text" value="není"/>	<input type="text" value="není"/>
Loňská (hod):	<input type="text" value="72,00"/>	<input type="text" value="0,00"/>	<input type="text" value="72,00"/>	Minulé měsíce:	<input type="text" value="0,00"/>	<input type="text" value="0,00"/>
Letošní:	<input type="text" value="200,00"/>	<input type="text" value="0,00"/>	<input type="text" value="200,00"/>	Aktuální měsíc:	<input type="text" value="0,00"/>	<input type="text" value="0,00"/>
Dodatková:	<input type="text" value="0,00"/>	<input type="text" value="0,00"/>	<input type="text" value="0,00"/>			

Zbývá čerpat:

Proplatit při skončení

OK
Storno

Celkem odpracováno + plánováno / průměrná týdenní pracovní doba
= počet celých týdnů

Výpočet nároku dovolené:

počet celých týdnů / 52 * průměrná týdenní pracovní doba * výměra v týdnech =
počet hodin zaokrouhlených směrem nahoru

Hodinová dovolená

Nárok a zůstatky dovolené X

51920 - PEPINA Emilka / 6155141234 / 27 / |
 [0/1]Pracovní poměr: 01.09.1982 - <neomezený> | 27

Dovolená za kalendářní rok

Výměra - týdnů: Nastavit dny...
 + dnů:

Odpracováno + plánováno (1):

Nepřítomnosti:

- plně započtené (2):
- do limitu (§ 216 odst. 2) (3):
- ... z toho započteno (4):

Celkem započteno (1 + 2 + 4) - hodin:
 - celých týdnů:

Nárok na dovolenou:

Dodatková dovolená

Období, za která je nárok: Nastavit...

Celkem započteno - hodin:
 - celých týdnů:

Nárok na dovolenou:

Průměrná týdenní pracovní doba

Průměrná týdenní prac. doba:
 x 4:
 x 12:
 x 20:

Zůstatky a čerpání

	Nárok	Opravy	Počáteční zůstatek	Čerpání dovolené	
				dny	hodiny
Loňská (dny):	0,0	0,0	0,0	Předchozí PP: není	není
Loňská (hod):	0,00	0,00	0,00	Minulé měsíce: 0,00	0,00
Letošní:	234,00	0,00	234,00	Aktuální měsíc: 0,00	0,00
Dodatková:	0,00	0,00	0,00		

Zbývá čerpat:

Proplatit při skončení

Výpočet nároku dovolené:
 $38 / 52 * 40 * 8 = 234$ hodin

Dar z FKSP

M Nastavení uživatelského kódu
X

558 - DAR Z FKSP

Nastavení uživatelského kódu

Uživatelský kód

Kód: Interní kód:

Název:

Popis:

Stav:

Platí do:

Sazba 1: Sazba 2:

Generuje další kód:

Generovaný kód:

Poř.rekapitulace: Nezobrazovat na rekapitulaci úplně

Pořadí uživatele: Účtovat mimo konto:

Pořadí lístek: Nepřepočítávat automaticky:

Rozúčtovat: Nenavyšovat doplnění do úvazku:

Rozúčt. úvazkem: Účtovat jen pro konto:

Tisk na lístku: Zadávat číslo smlouvy ke mzdové položce:

Zařazen do základů

1	2	3	4	5	6	7	8	9	10	11	12	13	14	15	16	17	18	19	20	21	22	23
<input type="checkbox"/>	<input type="checkbox"/>	<input type="checkbox"/>	<input type="checkbox"/>	<input type="checkbox"/>	<input type="checkbox"/>	<input type="checkbox"/>	<input type="checkbox"/>	<input type="checkbox"/>	<input type="checkbox"/>	<input type="checkbox"/>	<input type="checkbox"/>	<input type="checkbox"/>	<input type="checkbox"/>	<input type="checkbox"/>	<input type="checkbox"/>	<input type="checkbox"/>	<input type="checkbox"/>	<input type="checkbox"/>	<input type="checkbox"/>	<input type="checkbox"/>	<input type="checkbox"/>	<input type="checkbox"/>

Přednastavené hodnoty nákladového členění

Pracoviště:

Zdroj financování:

Zakázka:

Funkce:

Systémový kód

Systém.kód:

Název:

Popis:

Typ mzdy:

Druh:

Skupina:

Paragraf mzda: Plat:

Platí do:

Stav:

Kód výpočtu 1:

Neuvedeno, při zadání násobí sazbu a množství, u paušálu vyplatí zadanou částku bez dalšího výpočtu (bez vazby na odpracovanou dobu)

Kód výpočtu 2:

Evidence hodin:

Pořadí výpočtu:

Sazba 1:

Sazba 2:

Typ organizace:

Zápočty

T	P	D	O	M	S
<input checked="" type="checkbox"/>	<input type="checkbox"/>	<input type="checkbox"/>	<input type="checkbox"/>	<input type="checkbox"/>	<input checked="" type="checkbox"/>

Dar z FKSP

48		8		0		0			
Zdanitelný příjem:	13366,00	Daň. základ:	13366,00	Záloha:	0,00	Exek.podnik:	0,00	Příspěvek na stáří:	0,00
Vym. základ SP:	13366,00	Daň. tabulka:	2010,00	Spoření:	0,00	Odb.svazy:	0,00	Příspěvek ŽP:	0,00
Vym. základ ZP:	13366,00	Zvýhodnění:	0/0	Půjčky:	0,00	Penz.fond:	0,00	Depozit:	0,00 → 0,00
Poj. zam. soc.:	949,00	Sleva/Bonus:	0/0	Pojištění:	0,00	Srážky:	0,00	Dluh:	0,00 → 0,00
Důch. spoř. II.pil.:	0,00	Daň solidární:	0,00	Výživné:	0,00	Dovolená:	96,00h		
Poj. zam. zdr.:	602,00	Daň: ZÁL	2010,00	Exekuce:	0,00	Doplatek:			
Poj. org. soc.:	2647,00	Nedaněno:	0,00	Nájemné:	0,00	Pokladna:	0,00	Na účet:	9805,00
Poj.org.soc.sleva:	668,00	Čistý plat:	9805,00	Ostatní:	0,00	Adresa, účet:	123456747/2010		
Poj. org. zdr.:	1203,00	Nem. dávky:	0,00	Soc. fond:	0,00				

Bez chyb Přepočítaný stav Kontrola insolvence nebyla provedena

M Mzdová položka

47 - Mgr. ČERVENÁ Karkulka / 7254221234 / 4 / |
[0/1]Pracovní poměr: 01.09.2015 - <neomezený> | 4

Druh mzdy:	558	DAR Z FKSP	Nákladové členění
Hodiny:	0,00	Dny:	0,00
Množství:	1000,00	Sazba:	1,00000
Částka:	1000,00	Platí od:	1. 3.2024
Pracoviště:	<input type="checkbox"/>	4	Pracoviště 6
Zdroj financ.:	<input type="checkbox"/>	10	státní rozpočet
Zakázka:	<input type="checkbox"/>	0	Zakázka 0
Funkce:	<input type="checkbox"/>	23410	Učitel základní škol pro 1.st.

Zapsat poznámku na mzdový lístek...

OK Storno

Zdanitelný příjem:	14366,00	Daň. základ:	14366,00	Záloha:	0,00	Exek.podnik:	0,00	Příspěvek na stáří:	0,00
Vym. základ SP:	14366,00	Daň. tabulka:	2160,00	Spoření:	0,00	Odb.svazy:	0,00	Příspěvek ŽP:	0,00
Vym. základ ZP:	14366,00	Zvýhodnění:	0/0	Půjčky:	0,00	Penz.fond:	0,00	Depozit:	0,00 → 0,00
Poj. zam. soc.:	1020,00	Sleva/Bonus:	0/0	Pojištění:	0,00	Srážky:	0,00	Dluh:	0,00 → 0,00
Důch. spoř. II.pil.:	0,00	Daň solidární:	0,00	Výživné:	0,00	Dovolená:	96,00h		
Poj. zam. zdr.:	647,00	Daň: ZÁL	2160,00	Exekuce:	0,00	Doplatek:			
Poj. org. soc.:	2845,00	Nedaněno:	0,00	Nájemné:	0,00	Pokladna:	0,00	Na účet:	9539,00
Poj.org.soc.sleva:	718,00	Čistý plat:	9539,00	Ostatní:	0,00	Adresa, účet:	123456747/2010		
Poj. org. zdr.:	1293,00	Nem. dávky:	0,00	Soc. fond:	0,00				

Bez chyb Přepočítaný stav Kontrola insolvence nebyla provedena

Hromadné změny

Nápověda

[Online nápověda](#)

AVENSIO SW
Víme, jak na mzdy

AVENSIO DOKUMENTACE

Hledáte něco? [Hledat](#)

- Instalace 5
- Zákaznická zóna 1
- E-mailové tipy 14
- Dopisy k verzím 14
- Vzdálená správa 2
- Číselníky 8
- Zaměstnanec 14
- Pracovní poměr 14
- Zadávání v programu 34**

Domů > Zadávání v programu > Hromadné změny

HROMADNÉ ZMĚNY



Obsah

- [1. Hromadné změny](#)
 - [1.1. Druh mzdy / mzdové kódy](#)
 - [1.1.1. Mzdové položky](#)
 - [1.1.2. Stálé složky mzdy](#)
 - [1.1.3. Náhrady](#)
 - [1.2. Mzdy a platy](#)
 - [1.2.1. Úvazky – měsíční tarify](#)
 - [1.2.2. Úvazky – hodinové sazby](#)
 - [1.2.3. Stálé složky mzdy / paušály – množství / sazby](#)
 - [1.2.4. Platové zařazení – třída](#)
 - [1.2.5. Příspěvky na spoření na stáří](#)
 - [1.3. Nákladové zařazení](#)

Hromadné změny

- Usnadnění práce
- Vždy, když je potřeba změny u více zaměstnanců
- **Pozor** = nelze vrátit na původní stav
 - Doporučujeme vždy zálohovat databázi před změnou

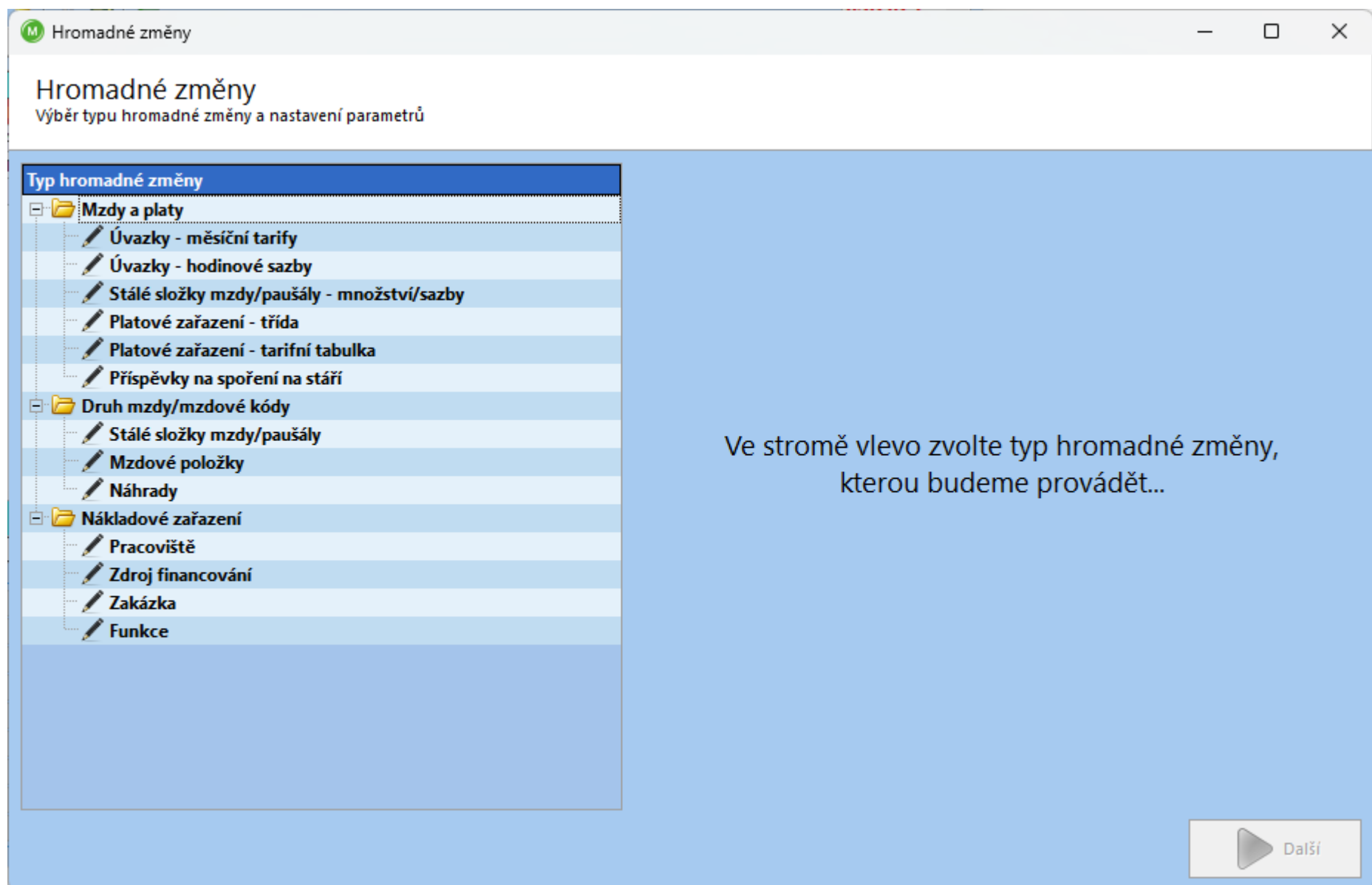

Hromadné změny

Hromadné změny
Výběr typu hromadné změny a nastavení parametrů

Typ hromadné změny

- Mzdy a platy
 - Úvazky - měsíční tarify
 - Úvazky - hodinové sazby
 - Stálé složky mzdy/paušály - množství/sazby
 - Platové zařazení - třída
 - Platové zařazení - tarifní tabulka
 - Příspěvky na spoření na stáří

Změna druhu mzdy ve mzdových položkách
Provede hromadné nahrazení jednoho mzdového kódu za jiný v ručně zadaných nebo importovaných mzdových položkách.

Druh mzdy: 521 ODMENA MIMORADNA

Nahradit druhem mzdy: 4521 ODMENA MIMORADNA ROCNI

Hromadné změny
Výběr typu hromadné změny a nastavení parametrů

Typ hromadné změny

- Mzdy a platy
 - Úvazky - měsíční tarify
 - Úvazky - hodinové sazby
 - Stálé složky mzdy/paušály - množství/sazby
 - Platové zařazení - třída
 - Platové zařazení - tarifní tabulka
 - Příspěvky na spoření na stáří
- Druh mzdy/mzdové kódy
 - Stálé složky mzdy/paušály
 - Mzdové položky
 - Náhrady
- Nákladové zařazení
 - Pracoviště
 - Zdroj financování
 - Zakázka
 - Funkce

Změna druhu mzdy na náhradách
Provede hromadné nahrazení jednoho mzdového kódu za jiný v dokladech náhrad.

Druh mzdy: 611 DOVOLENA

Nahradit druhem mzdy: 647 PREKAZKA V PRACI

Dašší

Exekuce – elektronická komunikace

- Jak to funguje?
 - Zaměstnavatel obdrží datovou schránkou soubor ve formátu XML, který lze nahrát do programu
 - Program Vám poté pomůže s vytvořením XML souboru, která bude obsahovat odpověď pro exekutora
- Jak na to v programu?

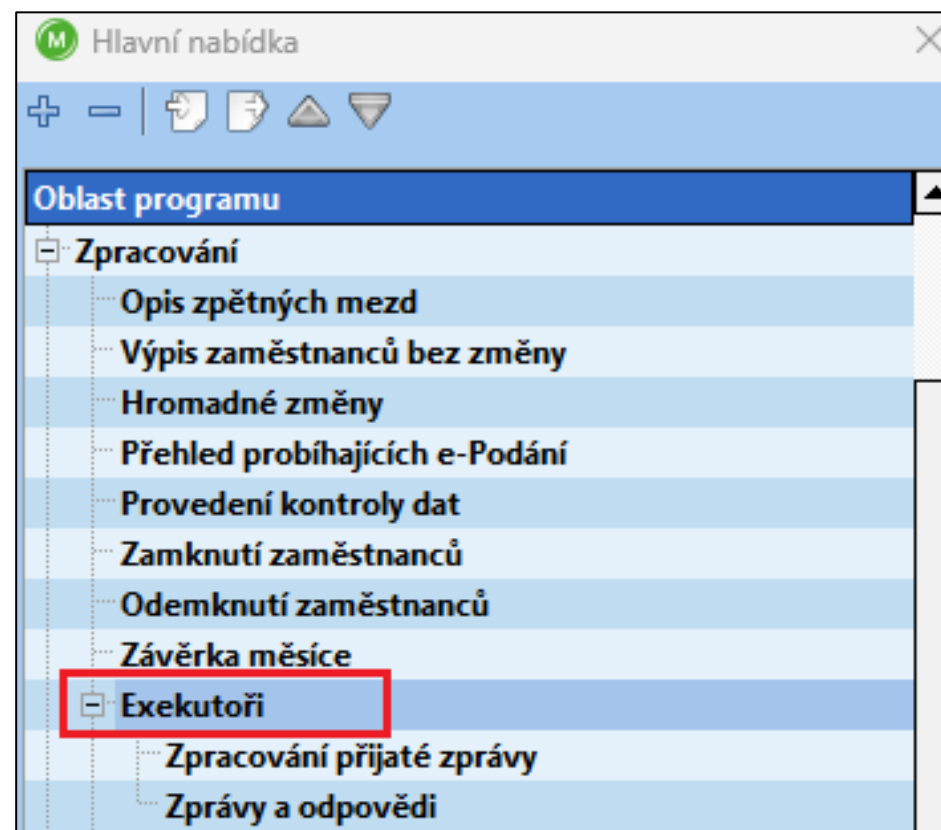

Exekuce – elektronická komunikace

- Důležitá informace:
 - Srážky typu exekuce obsahují nová pole, které je potřeba u současných exekucí doplnit
 - Doručeno tomuto plátcí mzdy
 - Exekutor – číslo
 - Název exekutora
 - Číslo jednací

Srážka ze mzdy

Druh: Exekuce nepřednostní

Celkem dluh: Jednorázová oprava: 0

Stav: Aktivní

Doručeno 1. plátcí mzdy: 16. 4. 2018

Platí od: 1. 12. 2019

Platí do: <neomezený>

Pořadové číslo: 2

Exekutor - číslo: - název:

Číslo jednací:

Oprávněný:

Doručeno tomuto plátcí mzdy: 1. 12. 2019

Exekuce nabyla právní moci dne: <prázdný>

Deponování...

Aktuální srážka: 0

Akt. příspěvek: 0

Srážet s ohledem na životní minimum

Srážet i z příjmů z DPP

Nesraženou částku přenést do dluhu

Srážet i po skončení prac. poměru

Vyplatit, i když neodpracoval žádnou směnu

Srazit náhradu nákladů za provedení srážky na exekuci

Doporučujeme exekuce doplňovat postupně tak, jak Vám budou chodit požadavky od exekutorů.

Exekuce – elektronická komunikace

- Jaké požadavky mohou exekutoři zaslat:
 - Žádost o součinnost
 - Exekuční příkaz
 - Ukončení exekučního příkazu nebo Změna exekučního příkazu
 - Informace o nabytí právní moci
- Jak přijaté požadavky nahrát?

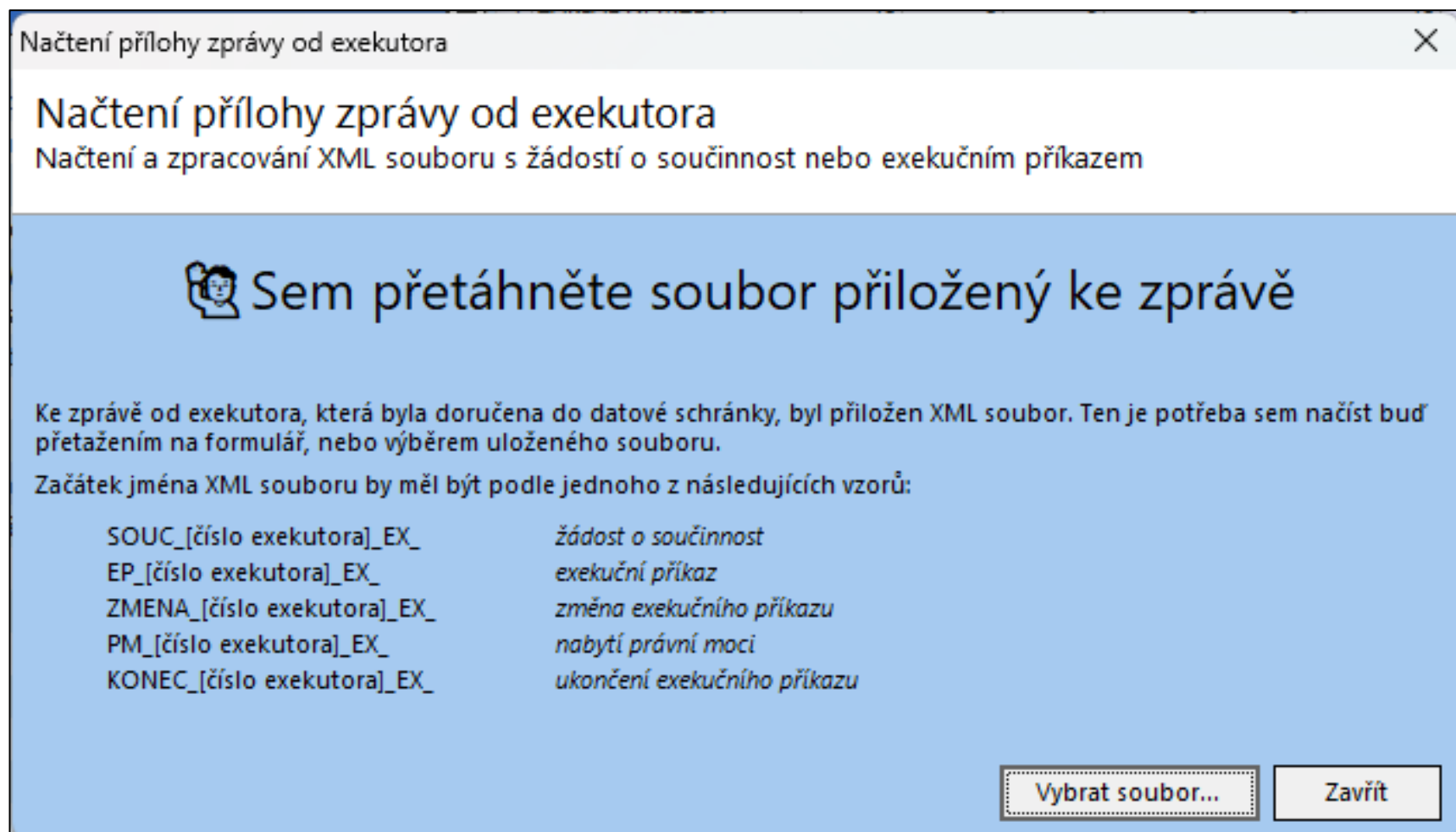

Spoření na stáří

- „Spoření na stáří“ / „Přísp. Spoření na stáří“
- Produkty od 1.1.2024
 - Typ produktu (smlouva)

Srážka ze mzdy

Druh: **Spoření na stáří** Předpis pracovník: 0 Předpis organizace: 500 Jednorázová oprava: 0

Stav: **Aktivní** Doručeno/zadáno: 1. 1.2024 Platí od: 1. 1.2024 Platí do: <neomezený>

Způsob výpočtu: <Neuvedeno> Další údaj: 0

Druh spoření: **Penzijní připojištění se státním příspěvkem**

Název: **Penzijní připojištění se státním příspěvkem** (je osvobozený od daně)

Doplňkové penzijní spoření

Penzijní pojištění u instituce PP

Soukromé životní pojištění

Aktuální srážka: Dlouhodobý investiční produkt 00

Pojištění dlouhodobé péče

Odeslat

Na účet Na adr

Srážet s ohledem na životní minimum

Srážet i z příjmů z DPP

Nesraženou částku přenést do dluhu

Srážet i po skončení prac. poměru

Vyplatit, i když neodpracoval žádnou směnu

Srazit náhradu nákladů za provedení srážky na exekuci

- Daňově podporovaný produkt (sdělení zaměstnance)

Způsob výpočtu: <Neuvedeno> Další údaj: 0

Druh spoření: **Penzijní připojištění se státním příspěvkem**

Spoření je daňově podporované (tj. příspěvek je osvobozený od daně)

Spoření na stáří

Druh produktu	Sys. kód osvobozený	Sys. kód daněný	Uživatelský kód osvobozený	Uživatelský kód daněný
Penzijní připojištění se státním příspěvkem	562	560	999050	999051
Doplňkové penzijní spoření	530	531	999054	999055
Penzijní pojištění u instituce PP	532	533	999056	999057
Soukromé životní pojištění	564	561	999052	999053
Dlouhodobý investiční produkt	534	535	999058	999059
Pojištění dlouhodobé péče	536	537	999060	999061

Produkty uzavřené do 31.12.2023

- Všechny daňově podporované

Produkty uzavřené do konce roku 2023 se nebudou (s výjimkou životního pojištění) evidovat na formuláři Potvrzení o zdanitelných příjmech pro rok 2024.

Smlouva od: *Není-li uvedeno, předpokládá se, že byla smlouva uzavřena před 1.1.2024.*

Tj. pouze u produktů založených od 1.1.2024 je nutné rozlišovat druh spoření pro správné zařazení do formuláře Potvrzení o zdanitelných příjmech.

Spoření na stáří

Typ srážky	Položka odvodu
Spoření na stáří	Spoření na stáří (řádek 12)
Přísp. spoření na stáří	Příspěvek spoření na stáří (řádek 35)

The screenshot shows a software interface with two windows. The top window, titled "Odvod: 120114 - Spoření na stáří", displays a table with the following data:

Odvod	Číslo	Účet	VarS/SpecS	Kon...	Název
Spoření na stá 1201	107	1234503			
Spoření na 0	/				

The bottom window, titled "Editace položky odvodu", is titled "Nová položka definice odvodu" and "35 - Příspěvek spoření na stáří -". It contains the following fields:

- Položka odvodu: Příspěvek spoření na stáří
- Název: [empty field]
- Další doplňující údaje: [empty field]
- Maska výběru, podmínka pro zpracování: [empty field]
- Kód banky: [empty field] Účet: [empty field] Negace
- Odvod na účet: [empty field]
- Variabilní symbol: [empty field] Specifický symbol: [empty field] Konstantní symbol: [empty field]
- Další údaje: Částka (+/-): [empty field] Příští období: [empty field] Opakovat

Buttons for "OK" and "Storno" are visible at the bottom right of the dialog box.

Doložení příjmů pro ÚP

- Odpověď na výzvu od Úřadu práce na doložení příjmů zaměstnance

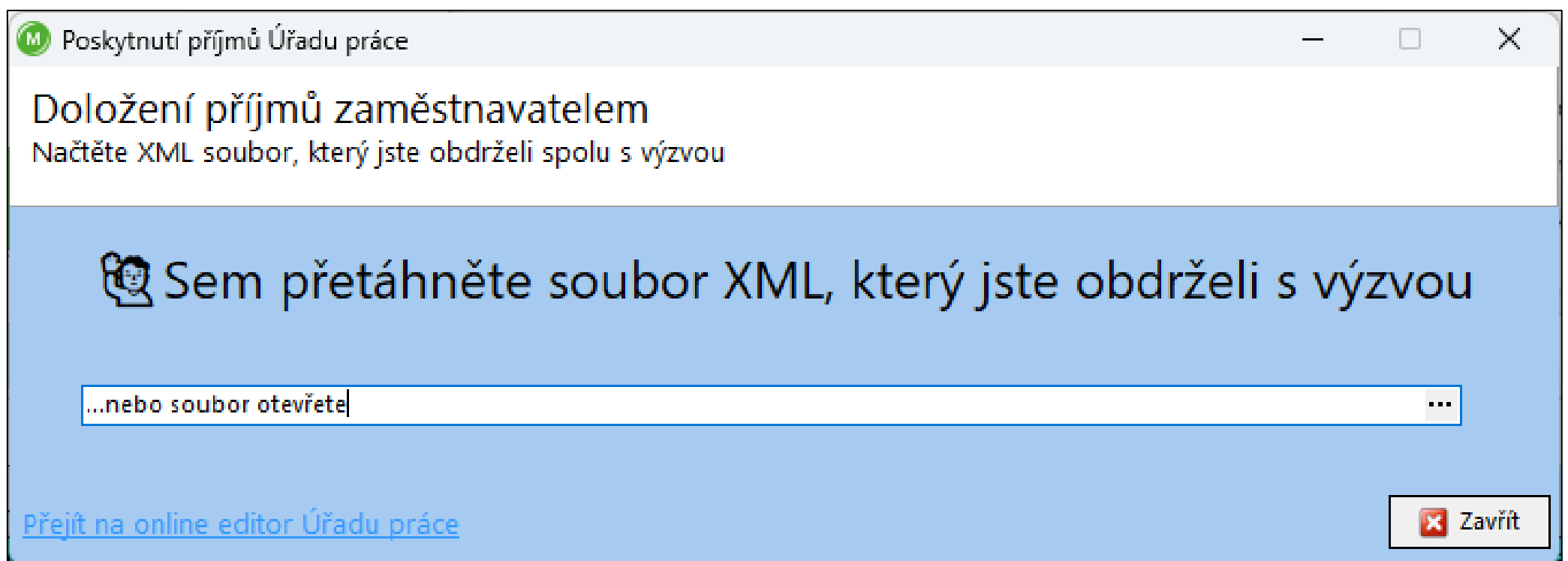
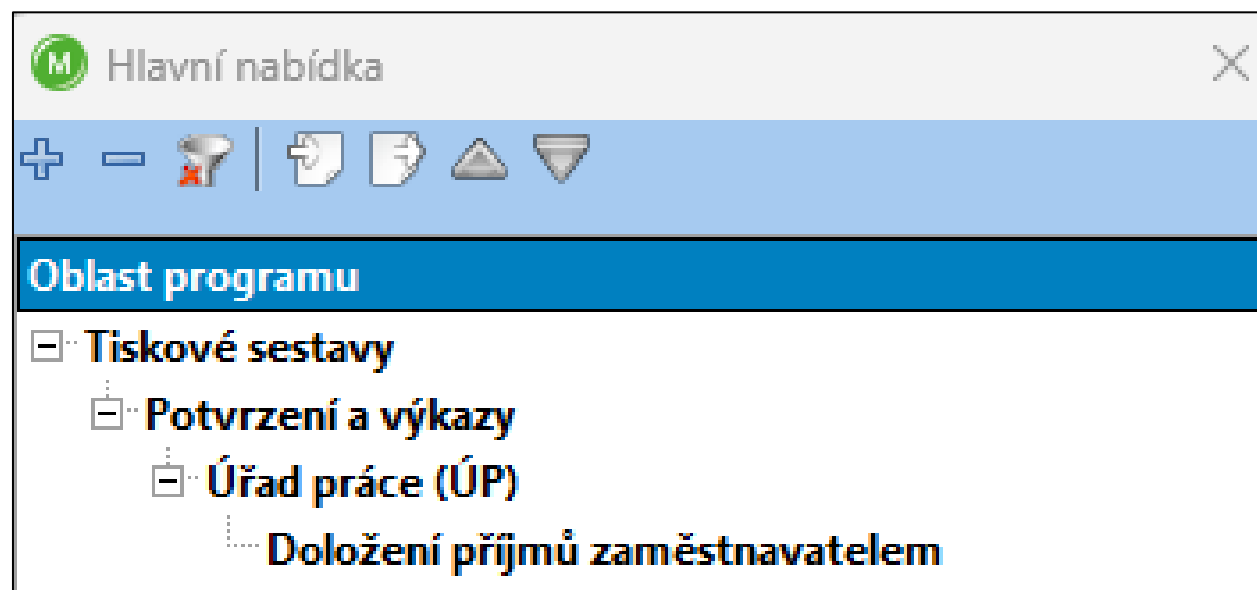

Pracovní úraz

39 - MERKUR Nikolas / 7004131234 / 5 / | 03.2024

Osobní údaje Pracovní poměry **Mzdový lístek** Sračky Další údaje Dokumenty Přehled daně Roční zúčtování daně Plánované změny

Pracoviště	Typ prac. poměru	Platí od	Platí do	Ukončení	Vynětí	Vynětí od	Vynětí do	Funkční zařazení
* 5	[0/1]Pracovní poměr	01.09.2015	< neomezený	Na dobu neurčitou				Školník - údržbář

Pracovní poměr Úvazek - zařazení **Mzdové položky** Náhrady Nemocenské Přehled Praxe Mzdový list

Doklad	Období	Kód	Název	Doklad od	Doklad do	Kalendářní	Pracovní	Částka	Storno
	2024.03	666	Dávka ČSSZ	15.03.2024	31.03.2024	17	11	0	
	2024.03	657	NAHRADA NEMOC	01.03.2024	14.03.2024	14	10	4099	
	2024.03	653	PRAC.URAZ	01.03.2024	31.03.2024	31	21	0	
			Nová nemocenská dávka (F6)	12.2023	22.12.2023	4	4	1632	
			Nové přerušované OČR	12.2023	22.12.2023	4	4	0	

- Nová nemocenská dávka (F6)
- Nové přerušované OČR
- Editace nemocenské dávky
- Vymazání nemocenské dávky (Del)
- Zobrazit podrobnosti
- Zobrazit doklady za poslední dva roky
- Zobrazit všechny doklady
- "Příloha k žádosti o dávku" samostatně bez nemocenské
- Odškodnění pracovního úrazu**
 - 620101 - Náhrada ztráty na výděлку po dobu PN
 - 620102 - Podklady pro výpočet náhrady za ztrátu na výděлку
 - 620103 - Potvrzení o ztrátě na výděлку (Generali)

Bez chyb

Kooperativa
VIENNA INSURANCE GROUP

Podklady pro výpočet náhrady za ztrátu na výděлку po skončení pracovní neschopnosti

Číslo pojistné smlouvy

POŠKOZENÝ

Roční číslo: 7004131234 Jméno a příjmení: Nikolas MERKUR

Adresa - ulice (místo), číslo popisné/orientační: Za Stromem 635

Obec - kódací pošta: Les PSČ: 33901

ORGANIZACE - POJIŠTĚNÝ

IC: 12345678 Adresa sídla - ulice (místo), číslo popisné/orientační: Náměstí 220

Obec - kódací pošta: Soběsuky PSČ: 100 10

Statutární zástupce: Telefon:

VZNIK ŠKODY

Nárok na výplatu náhrady vznikl dne: 01.03.2024 Datum vzniku ÚP nebo prac. úrazu: 01.03.2024 Pracovní poměr skončil dne: pokračuje

Přehledná tabulka měsíčních výdělků před vznikem škody: 16499 Kč za 4. čtvrtletí 2023 (máločíslo průměr za poslední ucelené čtvrtletí před dobou nároku na výplatu náhrady)

PNV vyplázen z: 25 h týdně pracovní dny

Pracovní úraz

Náhrada ztráty na výdělků po dobu PN

39 - MERKUR Nikolas / 7004131234 / 5 / |

Úraz
 Hodina: Datum vyplnění formuláře: 16. 4.2024

Dočasná pracovní neschopnost
 Od: 1. 3.2024
 Do: 31. 3.2024
 Do práce nastoupil dne: 1. 4.2024

ČSSZ
 Vyplnit pouze hlavičku pro předání formuláře na OSSZ
 Vyplacené nemocenské dávky: 0 Kč
 Zameškáno kalendářních dní: 0

Náhrady

	Období	Kód	Název	Doklad od	Doklad do	Kalen	Praco	Částka	Storno
<input checked="" type="checkbox"/>	2024.03	666	Dávka ČSSZ	15.03.2024	31.03.2024	17	11	0	
<input checked="" type="checkbox"/>	2024.03	657	NAHRADA NEMOC	01.03.2024	14.03.2024	14	10	4099	

31,00 21,00 4099,00

Zaměstnavatelem vyplacená náhrada
 Potvrzujeme tímto, že naše organizace dne <prázdný> vyplatila

Ztráta na výdělků Kč
 Bolestné (počet bodů) Kč
 Ztížení společenského uplatnění (počet bodů) Kč
 Poplatek za vystavení lékařského posudku Kč
 Věcná škoda vzniklá poškozenému Kč
 Zproštění odpovědnosti zaměstnavatele: kráceno o % - Kč
Náhrada celkem Kč

Refundaci škody zašlete na účet zaměstnavatele číslo:

Náhrada škody nebyla vyplacena zaměstnavatelem, plnění zašlete na účet zaměstnance číslo:

Tisk Storno

Pracovní úraz

852 - ODSKODNENI POJ.
Nastavení uživatelského kódu

Uživatelský kód
Kód: 852 Interní kód: 350
Název: ODSKODNENI POJ.
Popis: ODSKODNENI POJ.
Stav:

Systémový kód
Systém.kód: 601 ...
Název: ODŠKODNĚNÍ POJ.
Popis: platba pojišťovny, pak se refunduje

851 - BOLESTNÉ
Nastavení uživatelského kódu

Uživatelský kód
Kód: 851 Interní kód: 504
Název: BOLESTNÉ
Popis: BOLESTNÉ
Stav: Aktivní

Systémový kód
Systém.kód: 660 ...
Název: BOLESTNÉ
Popis: bolestné

883 - NAHRADA VYDAJU
Nastavení uživatelského kódu

Uživatelský kód
Kód: 883 Interní kód: 355
Název: NAHRADA VYDAJU
Popis: NAHRADA VYDAJU
Stav: Aktivní
Platí do: <neomezený>
Sazba 1: 0 Sazba 2: 0
Generuje další kód: Negeneruje
Generovaný kód: 0
Poř.rekapitulace: 30 Nezobrazovat na rekapitulaci úplně
Pořadí uživatel: 0 Účtovat mimo konto:
Pořadí lístek: 30 Nepřepočítávat automaticky:

Systémový kód
Systém.kód: 651 ...
Název: NÁHRADA VÝDAJŮ
Popis: Náhrada výdajů zaměstnance spojené s užitím vlastního náradí (oblečení) v zaměstnání
Typ mzdy: 235 - Ostatní příjmy nedaněné
Druh: Paušál
Skupina: 60 - Ostatní příjmy
Paragraf mzda: §190 Plat: §190
Platí do: 31.12.3999
Stav: Aktivní
Kód výpočtu 1: 0
Kód výpočtu 2: 0
Neuvedeno, při zadání násobí sazbu a množství, u paušálu vyplátí zadanou částku bez dalšího výpočtu (bez vazby na odpracovanou dobu)

Dopočet ZP - P

M 100 - ČERVENCOVÁ Emilka / 7154221234 / 5 / |
03.2024

Osobní údaje
Pracovní poměry
Mzdový lístek
Srážky
Další údaje
Dokumenty
Přehled daně
Roční zúčtování daně
Plánované změny

Kód	Název	Hod.od	Dny od	Hod.evi	Hod.nei	Dny nei	Množství	Sazba	ČÁSTKA	Platí od	Pracoviště	Zakázka
Poměr : [0/1] Pracovní poměr od 4.9.2017 do <neomezený>												
*	7 ZÁKLADNÍ MZDA	54	18	0	0	0	54	129,46032	6991	01.03.2024	5 Pracoviště 7	Zakázka
*	3853 OSOBNÍ PRIPLATEK	0	0	0	0	0	54	3,1746	171	01.03.2024	5 Pracoviště 7	Zakázka
*	657 NAHRADA NEMOC	0	0	0	9	3	777	1	777	27.03.2024	5 Pracoviště 7	Zakázka
*	2543 VYMER.ZAKLAD ZP-P	0	0	0	0	0	8690	1	8690	01.03.2024	5 Pracoviště 7	Zakázka

Výpočet:

Kč 18 900 / 31dnů = Kč 609,677/den

31 dnů – 5 kal. dnů nemoc = 26 kal. dnů

26 dnů * 609,677 = Kč 15 852,--

Kč 15 852 – Kč 7 162 = Kč 8 690,-- z toho 13,5%

54

18

9

3

Zdanitelný příjem:	7162,00	Daň. základ:	7162,00	Záloha:	0,00	Exek.podnik:	0,00	Příspěvek na stáří:	0,00
Vym. základ SP:	7162,00	Daň. tabulka:	1080,00	Spoření:	0,00	Odb.svazy:	0,00	Příspěvek ŽP:	0,00
Vym. základ ZP:	15852,00	Zvýhodnění:	2570/0	Půjčky:	0,00	Penz.fond:	0,00	Depozit:	0,00 → 0,00
Poj. zam. soc.:	509,00	Sleva/Bonus:	1080/0	Pojištění:	0,00	Srážky:	0,00	Dluh:	0,00 → 0,00
Důch. spoř. II.pil.:	0,00	Daň solidární:	0,00	Výživné:	0,00	Dovolená:	92,00h		
Poj. zam. zdr.:	1497,00	Daň: ZÁL	0,00	Exekuce:	0,00	Doplatek:			
Poj. org. soc.:	1776,00	Nedaněno:	0,00	Nájemné:	0,00	Pokladna:	0,00	Na účet:	5933,00
Poj.org.soc.sleva:	0,00	Čistý plat:	5156,00	Ostatní:	0,00	Adresa, účet: 123456666/0800			
Poj. org. zdr.:	644,00	Nem. dávky:	777,00	Soc. fond:	0,00				

!! Upozornění !!
● Přepočítaný stav
● Kontrola insolvence nebyla provedena

Dopočet do min. mzdy

Výsledek kontroly dat

Provést kontrolu
 Nastavit filtr
 Zrušit filtr
 Tisk

Kontrola dat Filtr Seznam

Závažnos	Oblast	Kód	Upozornění, chyba	Os.číslo	Poznámka
Infomativní	Mzdová položka	401	Je potřeba doplatek do zaručené mzdy. Podrobnosti v sestavě 011201	77	Doplatek ve výši 2400
Infomativní	Mzdová položka	400	Je potřeba doplatek do minimální mzdy. Podrobnosti v sestavě 011201	77	Doplatek ve výši 2770

3.3.5.6/5.6
011200

12345678

Organizace
Přehled doplatků do minimální a zaručené mzdy za období 03.2024

16.04.2024 14:30:23 1/1
202403

Osobní číslo	Příjmení a jméno	Číslo pracoviště	Název pracoviště	Číslo funkce	Název funkce	Typ prac. poměru	Hodiny	Dosažená mzda	Minimální mzda	Zaručená mzda	Doplatek do minimální	Doplatek do zaručené	Vyplacený doplatek	Zbýlý doplatek do minimální	Zbýlý doplatek do zaručené
Celý soubor															
77	LEDNOVÁ Luďka	2	Pracoviště 3	51201	Samostatný kuchař	1	168,00	16130	18900	21300	2770	2400	0	2770	2400
Celkem: 1							168,00	16130	18900	21300	2770	2400	0	2770	2400

Nastavení uživatelského kódu

701 - DOPL. MIN. MZDA
Nastavení uživatelského kódu

Uživatelský kód

Kód: 701 Interní kód: 260

Název: DOPL. MIN. MZDA

Popis: DOPL. MIN. MZDA

Stav: Aktivní

Platí do: <neomezený>

Sazba 1: 0 Sazba 2: 0

Generuje další kód: Negeruje

Generovaný kód: 0

Systémový kód

Systém.kód: 30

Název: DOPLATEK MINIMÁLNÍ MZDY

Popis: doplatek do minimální (zaručené) mzdy

Typ mzdy: 8 - Doplatek do min.(zaručené) mzdy

Druh:

Skupina: 10 - Mzdy + platy

Paragraf mzda: § 111 Plat: § 111

Platí do: 31.12.3999

Stav: Aktivní

Děkuji Vám za pozornost!

Jana Bošková

Vedoucí konzultační linky

E-mail: jana.boskova@rsm.cz

AVENSIO SW

Víme, jak na mzdy